

INSERTOS METÁLICOS

Los insertos metálicos son elementos estructurales exigidos por el Departamento de Puente del MOP, su función principal es el anclaje de la placa de Neopreno a la infraestructura y la viga, mediante soldaduras o apornadas. El anclaje de la plancha de acero esw mediante pernos tipo "STUD" ya sea comercial o según proyecto.

CARACTERÍSTICAS TÉCNICAS DEL ACERO A36

LIMITE ELASTICO	250 (MPA)
RESISTENCIA A LA TRACCION	400 (MPA)
ALARGAMIENTO MINIMO	20%

INSERTOS METÁLICOS

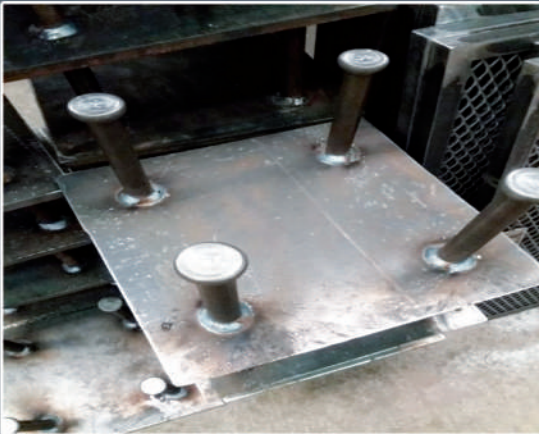

CALLE MATIAS COUSIÑO N° 82 OFICINA N°403 / 2 3220 7300 * (+569) 78 78 0215
ACGINGENIERIA@GMAIL.COM / ACGINGENIERIA@APPUNTES.CL / VENTAS@APPUNTES.CL
WWW.APPUNTES.CL